

Internationale Gesellschaft für Chirurgische Prothetik und Epithetik IASPE e.V.

Sitz: Kepler Universitätsklinikum, Med. Campus III,
Klinik f. MKG-Chirurgie, Krankenhausstr.9, A-4021 Linz
ZVR-Nr. 240299728
www.iaspe.org

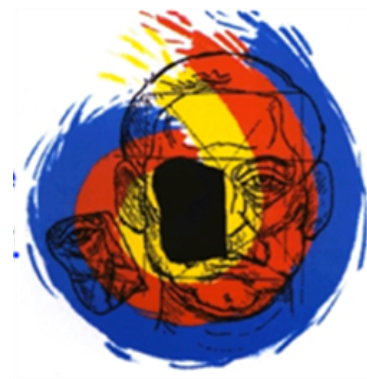

Ihre Nachricht vom:
Ihr Zeichen:

Datum:
Unser Zeichen:

Kursprogramm „Herstellung einer Ohreprothese mit digitaler Unterstützung“ am 24.-25.01.2020, Linz:

Freitag, 24.01.2020:

Labor ab 8:30 geöffnet

10:00 - 11:00

Einführung in die Materie:

Jürgen Schwarzbauer, Tanja Sauer, Jörn Brom

11:00 - 13:00

Patientenvorstellung und Arbeitsvorbereitung

13:00 - 14:00

Mittagessen

14:00 - 18:00

Abformung am Modell / Planung / Systemauswahl /
Modellation / Formenbau

Samstag, 25.01.2020:

Ab 8:30 - 11:00

Farbauswahl /

Silikonschichtung

11:00 - 12:30

3D Technik Überblick

Scannen / Erstellen und Bearbeiten eines virtuellen Modells / 3D Druck

12:30 - 13:00

Mittagessen

13:00 - 15:00

Entformung der Silikon-Eprothese / Ausarbeiten / Fertigstellen / Übergabegesprächssimulation

15:00 - 16:00

Abschlussgespräch

Kursort:

Zahntechnisches Labor, Bau B, Ebene 0

Kepler Universitätsklinikum Linz

Klinik für Mund-, Kiefer- und Gesichtschirurgie

Vorstand

Präsident

OA PD Dr. Philippe A. Federspil
Leiter der Sektion Onkologische
HNO-Chirurgie

Universitäts-HNO-Klinik Heidelberg
INF 400, D-69120 Heidelberg
p.federspil@iaspe.org

Vizepräsident

Epithetiker Jürgen Schwarzbauer
Kepler Universitätsklinikum
Klinik für MKG-Chirurgie

Krankenhausstraße 9
A-4021 Linz
j.schwarzbauer@iaspe.org

Wissenschaftlicher Sekretär

Epithetiker Jörn Brom

Brom Epithetik
Mittermaierstr. 25, D-69115 Heidelberg
j.brom@iaspe.org

Schriftführerin

Epithetikerin Kerstin Menzel

Berliner Zentrum für künstliche Gesichtsteile
(BZKG)

Epithetik auf dem Campus Virchow-Klinikum
Augustenburger Platz 1, D-13353 Berlin
k.menzel@iaspe.org

Kassier

OA Dr. Horst-Uwe Klapper

Universitätsklinikum Leipzig AöR
Poliklinik für Zahnärztliche Prothetik und
Werkstoffkunde

Liebigstr. 12, Haus 1, D-04103 Leipzig
h.klapper@iaspe.org

Beirat

Dr. Katrin Ullmann

Universitätsklinikum Dresden, UZM
Poliklinik für Zahnärztliche Prothetik
Fetscherstr. 74, D-01307 Dresden
k.ullmann@iaspe.org

Epithetikerin Tanja Sauer

Marburger Epithetik Studio
Auf der Pfingstweide 5, D-35094 Lahntal
t.sauer@iaspe.org

OÄ Dr. Dr. Constanze Keutel

Universitätsklinikum Tübingen
Klinik und Poliklinik für Mund-, Kiefer- und
Gesichtschirurgie
Osianderstraße 2-8, D-72076 Tübingen
c.keutel@iaspe.org